PPCBank

2024
CALENDAR

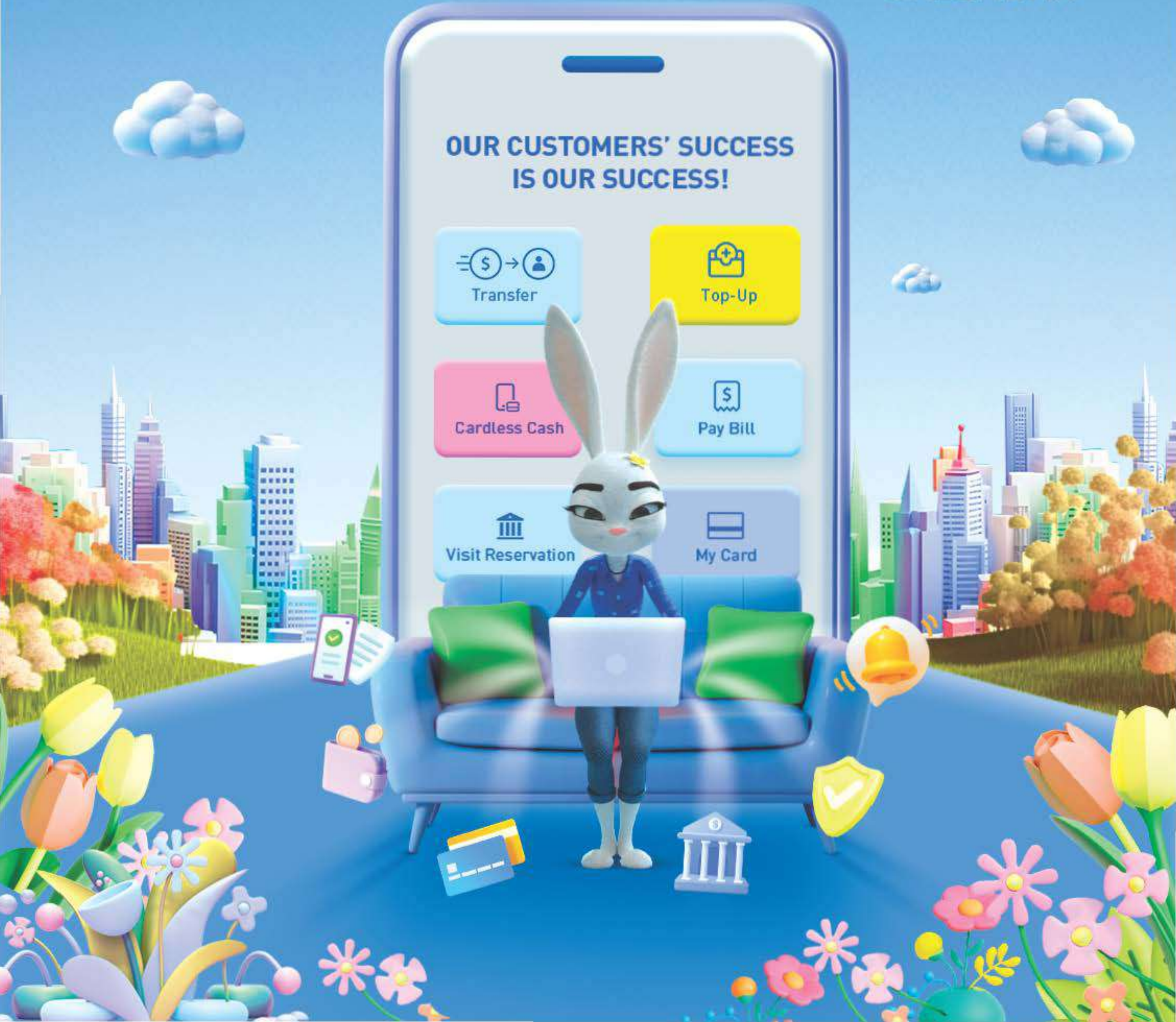

ឆ្នាំថោះ បញ្ចស័ក ព.ស.២៥៦៧ គ.ស.២០២៤

មករា | January | មិគសិរ - បុស្ស

1

អាទិត្យ S	ចន្ទ M	អង្គារ T	ពុធ W	ព្រហស្បតិ៍ T	សុក្រ F	សៅរ៍ S
	1 ៥រោច	2 ៦រោច	3 ៧រោច	4 ៨រោច	5 ៩រោច	6 ១០រោច
7 ១១រោច	8 ១២រោច	9 ១៣រោច ថ្ងៃកោរ	10 ១៤រោច	11 ១កើត ខែបុស្ស	12 ២កើត	13 ៣កើត
14 ៤កើត	15 ៥កើត	16 ៦កើត	17 ៧កើត	18 ៨កើត	19 ៩កើត	20 ១០កើត
21 ១១កើត	22 ១២កើត	23 ១៣កើត	24 ១៤កើត ថ្ងៃកោរ	25 ១៥កើត ពេញបូណ៌មី	26 ១រោច ខែបុស្ស	27 ២រោច
28 ៣រោច	29 ៤រោច	30 ៥រោច	31 ៦រោច			

ថ្ងៃឈប់សម្រាកការងារប្រចាំឆ្នាំ

1 | ទិវាចូលឆ្នាំសកល (International New Year Day)

7 | ទិវាជ័យជម្នះលើរបបប្រល័យពូជសាសន៍ (Victory Over Genocide Day)

JANUARY

Sophea always **dreamed** of being a fashion designer

ឆ្នាំថោះ បញ្ចស័ក ព.ស.២៥៦៧ គ.ស.២០២៤

កុម្ភៈ | February | បុស្ស - មាឃ

2

អាទិត្យ S	ចន្ទ M	អង្គារ T	ពុធ W	ព្រហស្បតិ៍ T	សុក្រ F	សៅរ៍ S
				1 ៧រោច	2 ៨រោច	3 ៩រោច
4 ១០រោច	5 ១១រោច	6 ១២រោច	7 ១៣រោច	8 ១៤រោច ថ្ងៃកោរ	9 ១៥រោច	10 ១កើត ខែមាឃ
11 ២កើត	12 ៣កើត	13 ៤កើត	14 ៥កើត	15 ៦កើត	16 ៧កើត	17 ៨កើត
18 ៩កើត	19 ១០កើត	20 ១១កើត	21 ១២កើត	22 ១៣កើត	23 ១៤កើត ថ្ងៃកោរ	24 ១៥កើត ពេញបូណ៌មី
25 ១រោច ខែមាឃ	26 ២រោច	27 ៣រោច	28 ៤រោច	29 ៥រោច		

FEBRUARY

She wanted to contribute to her family's income
and realize her **dream** of having a successful business

ឆ្នាំថោះ បញ្ចស័ក ព.ស.២៥៦៧ គ.ស.២០២៤

មីនា | March | មាឃ - ផល្គុន

3

អាទិត្យ S	ចន្ទ M	អង្គារ T	ពុធ W	ព្រហស្បតិ៍ T	សុក្រ F	សៅរ៍ S
					1 ៦រោច	2 ៧រោច
3 ៨រោច	4 ៩រោច	5 ១០រោច	6 ១១រោច	7 ១២រោច	8 ១៣រោច ថ្ងៃកោរ	9 ១៤រោច
10 ១កើត ខែផល្គុន	11 ២កើត	12 ៣កើត	13 ៤កើត	14 ៥កើត	15 ៦កើត	16 ៧កើត
17 ៨កើត	18 ៩កើត	19 ១០កើត	20 ១១កើត	21 ១២កើត	22 ១៣កើត	23 ១៤កើត ថ្ងៃកោរ
24 ១៥កើត ពេញបូណ៌មី	25 ១រោច ខែផល្គុន	26 ២រោច	27 ៣រោច	28 ៤រោច	29 ៥រោច	30 ៦រោច
31 ៧រោច						

ថ្ងៃឈប់សម្រាកការងារប្រចាំឆ្នាំ

8 | ទិវានារីអន្តរជាតិ (International Women's Day)

MARCH

Her mom's sewing machine
provided her first **opportunity**.
But she wanted to do more

ឆ្នាំរោង ឆស័ក ព.ស.២៥៦៧ គ.ស.២០២៤

មេសា | April | ផល្គុន - ចេត្រ

4

អាទិត្យ S	ចន្ទ M	អង្គារ T	ពុធ W	ព្រហស្បតិ៍ T	សុក្រ F	សៅរ៍ S
	1 ៨រោច	2 ៩រោច	3 ១០រោច	4 ១១រោច	5 ១២រោច	6 ១៣រោច
7 ១៤រោច ថ្ងៃកោរ	8 ១៥រោច	9 ១កើត ខែចេត្រ	10 ២កើត	11 ៣កើត	12 ៤កើត	13 ៥កើត
14 ៦កើត	15 ៧កើត	16 ៨កើត	17 ៩កើត	18 ១០កើត	19 ១១កើត	20 ១២កើត
21 ១៣កើត	22 ១៤កើត ថ្ងៃកោរ	23 ១៥កើត ពេញបូណ៌មី	24 ១រោច ខែចេត្រ	25 ២រោច	26 ៣រោច	27 ៤រោច
28 ៥រោច	29 ៦រោច	30 ៧រោច				

ថ្ងៃឈប់សម្រាកការងារប្រចាំឆ្នាំ

- 13 | ចូលឆ្នាំរោង ឆស័ក (ម៉ោង 22:24) (Khmer New Year)
- 14 | វារៈវ័នបត (Khmer New Year)
- 15 | វារៈវ័នបត (Khmer New Year)
- 16 | វារៈឡើងស័ក (Khmer New Year)

APRIL

She then opted for PPCBank's **Annatean Kak Kdao**
with simplified application process that can be approved in just two days

ឆ្នាំរោង ឆស័ក ព.ស.២៥៦៨ គ.ស.២០២៤

ឧសភា | May | ចេត្រ - ពិសាខ

5

អាទិត្យ S	ចន្ទ M	អង្គារ T	ពុធ W	ព្រហស្បតិ៍ T	សុក្រ F	សៅរ៍ S
			1 ៨រោច	2 ៩រោច	3 ១០រោច	4 ១១រោច
5 ១២រោច	6 ១៣រោច ថ្ងៃកោរ	7 ១៤រោច	8 ១កើត ខែពិសាខ	9 ២កើត	10 ៣កើត	11 ៤កើត
12 ៥កើត	13 ៦កើត	14 ៧កើត	15 ៨កើត	16 ៩កើត	17 ១០កើត	18 ១១កើត
19 ១២កើត	20 ១៣កើត	21 ១៤កើត ថ្ងៃកោរ	22 ១៥កើត ពេញបូណ៌មី	23 ១រោច ខែពិសាខ	24 ២រោច	25 ៣រោច
26 ៤រោច	27 ៥រោច	28 ៦រោច	29 ៧រោច	30 ៨រោច	31 ៩រោច	

ថ្ងៃឈប់សម្រាកការងារប្រចាំឆ្នាំ

- **1** | ទិវាពលកម្មអន្តរជាតិ **(International Labor Day)**
- **14** | ព្រះរាជពិធីបុណ្យចម្រើនព្រះជន្ម ព្រះករុណាព្រះបាទ សម្តេច ព្រះបរមនាថ នរោត្តម សីហមុនី ព្រះមហាក្សត្រ នៃព្រះរាជាណាចក្រកម្ពុជា **(King Norodom Sihamoni's Birthday)**
- **22** | ពិធីបុណ្យវិសាខបូជា **(Visak Bochea's Day)**
- **26** | ព្រះរាជពិធីច្រត់ព្រះនង្គ័ល **(Royal Ploughing Ceremony)**

MAY

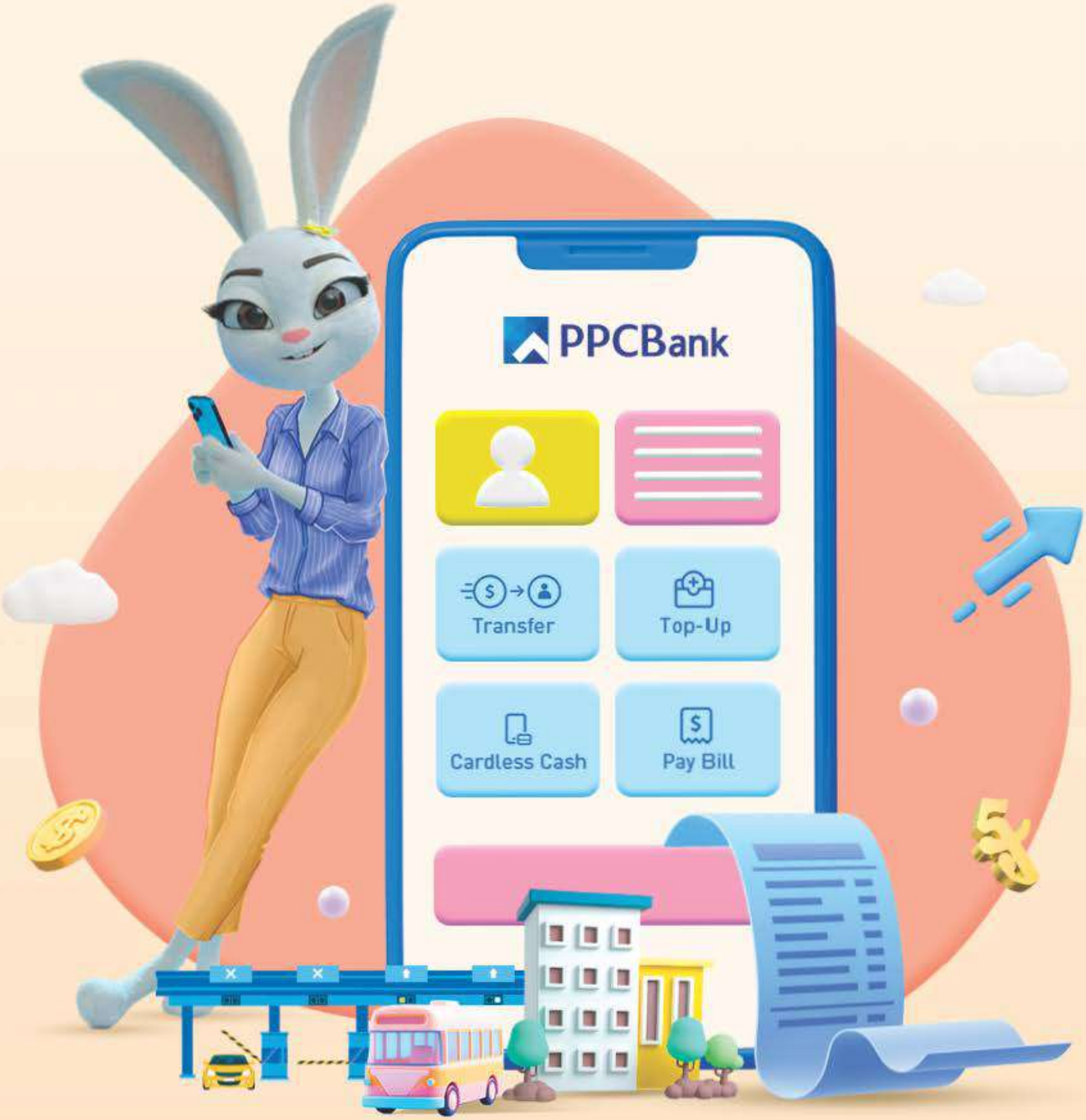

She has used **PPCBank Mobile App** for
her daily banking transactions, bill payments and other benefits

ឆ្នាំរោង ឆស័ក ព.ស.២៥៦៨ គ.ស.២០២៤

មិថុនា | June | ពិសាខ - ជេស្ឋ

6

អាទិត្យ S	ចន្ទ M	អង្គារ T	ពុធ W	ព្រហស្បតិ៍ T	សុក្រ F	សៅរ៍ S
						1 ១០រោច
2 ១១រោច	3 ១២រោច	4 ១៣រោច	5 ១៤រោច ថ្ងៃកោរ	6 ១៥រោច	7 ១កើត ខែជេស្ឋ	8 ២កើត
9 ៣កើត	10 ៤កើត	11 ៥កើត	12 ៦កើត	13 ៧កើត	14 ៨កើត	15 ៩កើត
16 ១០កើត	17 ១១កើត	18 ១២កើត	19 ១៣កើត	20 ១៤កើត ថ្ងៃកោរ	21 ១៥កើត ពេញបូណ៌មី	22 ១រោច ខែជេស្ឋ
23 ២រោច	24 ៣រោច	25 ៤រោច	26 ៥រោច	27 ៦រោច	28 ៧រោច	29 ៨រោច
30 ៩រោច						

ថ្ងៃឈប់សម្រាកការងារប្រចាំឆ្នាំ

18 | ព្រះរាជពិធីបុណ្យចម្រើនព្រះជន្ម សម្តេចព្រះមហាក្សត្រី នរោត្តម មុនិនាថ សីហនុ ព្រះវររាជមាតាជាតិខ្មែរ **(Queen Norodom Monineath Sihanouk's Birthday)**

JUNE

She was quick to realize that PPCBank Visa card, with its **extra security layer (3D Secure),** was essential when making online purchases for her business

ឆ្នាំរោង ឆស័ក ព.ស.២៥៦៨ គ.ស.២០២៤

កក្កដា | July | ជេស្ឋ - អាសាឍ

7

អាទិត្យ S	ចន្ទ M	អង្គារ T	ពុធ W	ព្រហស្បតិ៍ T	សុក្រ F	សៅរ៍ S
	1 ១០រោច	2 ១១រោច	3 ១២រោច	4 ១៣រោច ថ្ងៃកោរ	5 ១៤រោច	6 ១កើត ខែអាសាឍ
7 ២កើត	8 ៣កើត	9 ៤កើត	10 ៥កើត	11 ៦កើត	12 ៧កើត	13 ៨កើត
14 ៩កើត	15 ១០កើត	16 ១១កើត	17 ១២កើត	18 ១៣កើត	19 ១៤កើត ថ្ងៃកោរ	20 ១៥កើត ពេញបូណ៌មី
21 ១រោច ខែអាសាឍ	22 ២រោច	23 ៣រោច	24 ៤រោច	25 ៥រោច	26 ៦រោច	27 ៧រោច
28 ៨រោច	29 ៩រោច	30 ១០រោច	31 ១១រោច			

JULY

She utilized **PPCBank KHQR** and **POS machine** for accepting customer payments

ឆ្នាំរោង ឆស័ក ព.ស.២៥៦៨ គ.ស.២០២៤

សីហា | August | អាសាឍ - ស្រាពណ៍

8

អាទិត្យ S	ចន្ទ M	អង្គារ T	ពុធ W	ព្រហស្បតិ៍ T	សុក្រ F	សៅរ៍ S
				1 ១២រោច	2 ១៣រោច	3 ១៤រោច ថ្ងៃកោរ
4 ១៥រោច	5 ១កើត ខែស្រាពណ៍	6 ២កើត	7 ៣កើត	8 ៤កើត	9 ៥កើត	10 ៦កើត
11 ៧កើត	12 ៨កើត	13 ៩កើត	14 ១០កើត	15 ១១កើត	16 ១២កើត	17 ១៣កើត
18 ១៤កើត ថ្ងៃកោរ	19 ១៥កើត ពេញបូណ៌មី	20 ១រោច ខែស្រាពណ៍	21 ២រោច	22 ៣រោច	23 ៤រោច	24 ៥រោច
25 ៦រោច	26 ៧រោច	27 ៨រោច	28 ៩រោច	29 ១០រោច	30 ១១រោច	31 ១២រោច

AUGUST

She was always determined to **expand** her business and **increase** her production capacity

ឆ្នាំរោង ឆស័ក ព.ស.២៥៦៨ គ.ស.២០២៤

កញ្ញា | September | ស្រាពណ៍ - ភទ្របទ

9

អាទិត្យ S	ចន្ទ M	អង្គារ T	ពុធ W	ព្រហស្បតិ៍ T	សុក្រ F	សៅរ៍ S
1 ១៣រោច ថ្ងៃកោរ	2 ១៤រោច	3 ១កើត ខែភទ្របទ	4 ២កើត	5 ៣កើត	6 ៤កើត	7 ៥កើត
8 ៦កើត	9 ៧កើត	10 ៨កើត	11 ៩កើត	12 ១០កើត	13 ១១កើត	14 ១២កើត
15 ១៣កើត	16 ១៤កើត ថ្ងៃកោរ	17 ១៥កើត ពេញបូណ៌មី	18 ១រោច ខែភទ្របទ (បិណ្ឌ១)	19 ២រោច (បិណ្ឌ២)	20 ៣រោច (បិណ្ឌ៣)	21 ៤រោច (បិណ្ឌ៤)
22 ៥រោច (បិណ្ឌ៥)	23 ៦រោច (បិណ្ឌ៦)	24 ៧រោច (បិណ្ឌ៧)	25 ៨រោច (បិណ្ឌ៨)	26 ៩រោច (បិណ្ឌ៩)	27 ១០រោច (បិណ្ឌ១០)	28 ១១រោច (បិណ្ឌ១១)
29 ១២រោច (បិណ្ឌ១២)	30 ១៣រោច (បិណ្ឌ១៣)					

ថ្ងៃឈប់សម្រាកការងារប្រចាំឆ្នាំ

24 | ទិវាប្រកាសរដ្ឋធម្មនុញ្ញ (Constitution Day)

SEPTEMBER

With another **Annatean 300** loan from PPCBank, she was able to produce larger quantities of items

ឆ្នាំរោង ឆស័ក ព.ស.២៥៦៨ គ.ស.២០២៤

តុលា | October | ភទ្របទ - អស្សុជ

10

អាទិត្យ S	ចន្ទ M	អង្គារ T	ពុធ W	ព្រហស្បតិ៍ T	សុក្រ F	សៅរ៍ S
		1 ១៤រោច ថ្ងៃកោរ	2 ១៥រោច	3 ១កើត ខែអស្សុជ	4 ២កើត	5 ៣កើត
6 ៤កើត	7 ៥កើត	8 ៦កើត	9 ៧កើត	10 ៨កើត	11 ៩កើត	12 ១០កើត
13 ១១កើត	14 ១២កើត	15 ១៣កើត	16 ១៤កើត ថ្ងៃកោរ	17 ១៥កើត ពេញបូណ៌មី	18 ១រោច ខែអស្សុជ	19 ២រោច
20 ៣រោច	21 ៤រោច	22 ៥រោច	23 ៦រោច	24 ៧រោច	25 ៨រោច	26 ៩រោច
27 ១០រោច	28 ១១រោច	29 ១២រោច	30 ១៣រោច ថ្ងៃកោរ	31 ១៤រោច		

ថ្ងៃឈប់សម្រាកការងារប្រចាំឆ្នាំ

- **1-3** | ពិធីបុណ្យភ្ជុំបិណ្ឌ **(Pchum Ben Festival)**
- **15** | ទិវាប្រារព្ធពិធីគោរពព្រះវិញ្ញាណក្ខន្ធ ព្រះករុណាព្រះបាទសម្តេចព្រះនរោត្តម សីហនុ ព្រះបរមរតនកោដ្ឋ **(Commemoration Day of Former King Norodom Sihanouk)**
- **29** | ព្រះរាជពិធីគ្រងព្រះបរមរាជសម្បត្តិរបស់ ព្រះករុណាព្រះបាទសម្តេចព្រះបរមនាថ នរោត្តម សីហមុនី ព្រះមហាក្សត្រនៃ ព្រះរាជាណាចក្រកម្ពុជា **(King Norodom Sihamoni’s Coronation Day)**

OCTOBER

Today, she has offered employment to many people and used **smartBiz** to transfer salaries simultaneously to her employees

ឆ្នាំរោង ឆស័ក ព.ស.២៥៦៨ គ.ស.២០២៤

វិច្ឆិកា | November | កត្តិក

11

អាទិត្យ S	ចន្ទ M	អង្គារ T	ពុធ W	ព្រហស្បតិ៍ T	សុក្រ F	សៅរ៍ S
					1 ១កើត ខែកត្តិក	2 ២កើត
3 ៣កើត	4 ៤កើត	5 ៥កើត	6 ៦កើត	7 ៧កើត	8 ៨កើត	9 ៩កើត
10 ១០កើត	11 ១១កើត	12 ១២កើត	13 ១៣កើត	14 ១៤កើត ថ្ងៃកោរ	15 ១៥កើត ពេញបូណ៌មី	16 ១រោច ខែកត្តិក
17 ២រោច	18 ៣រោច	19 ៤រោច	20 ៥រោច	21 ៦រោច	22 ៧រោច	23 ៨រោច
24 ៩រោច	25 ១០រោច	26 ១១រោច	27 ១២រោច	28 ១៣រោច	29 ១៤រោច ថ្ងៃកោរ	30 ១៥រោច

ថ្ងៃឈប់សម្រាកការងារប្រចាំឆ្នាំ

9 | ពិធីបុណ្យឯករាជ្យជាតិ (Independence Day)

14-16 | ព្រះរាជពិធីបុណ្យអុំទូក បណ្តែតប្រទីប
និងសំពះព្រះខែ អកអំបុក (Water Festival)

NOVEMBER

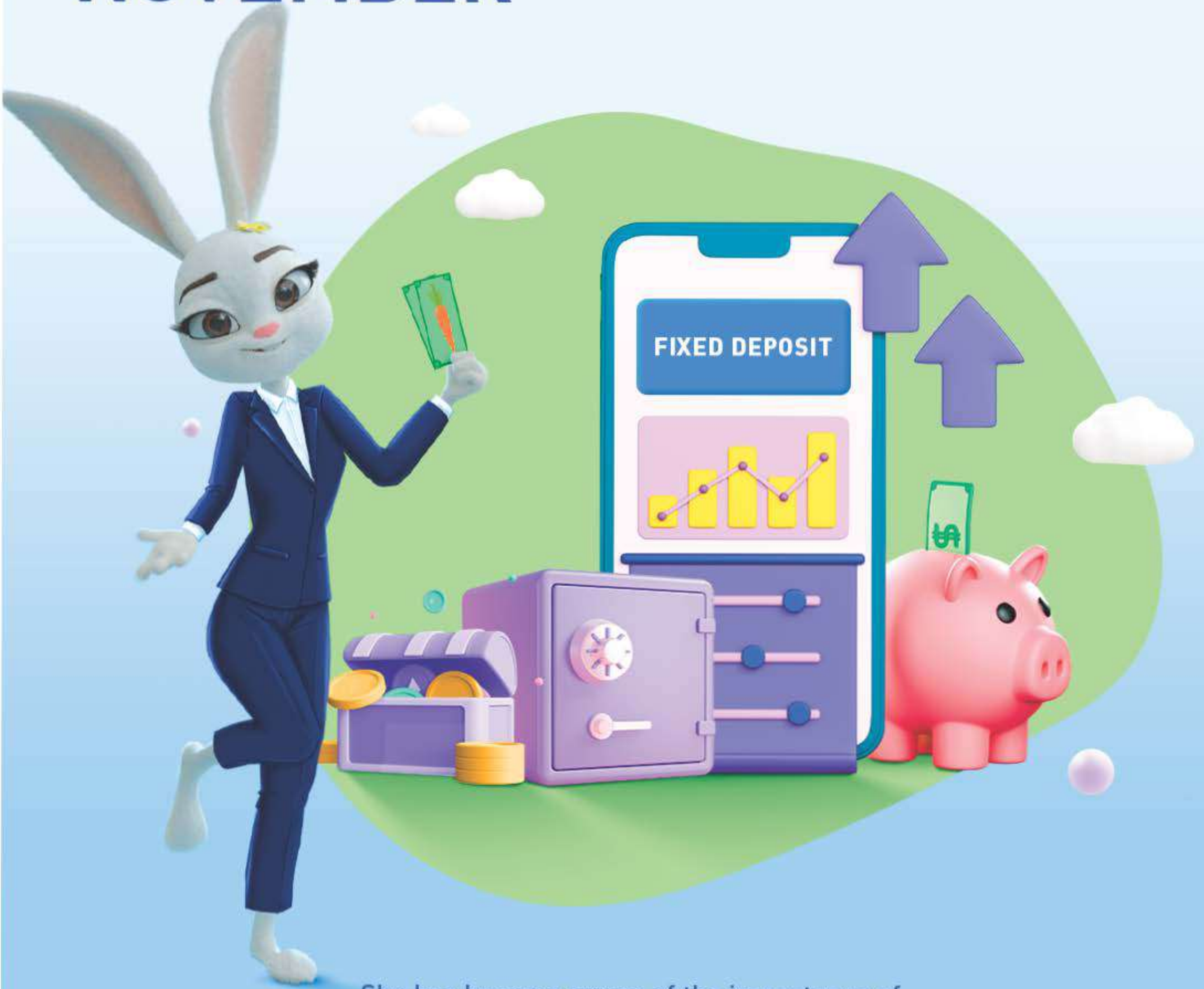

She has become aware of the importance of
securing her financial future by investing in a
high interest rate Fixed Deposit with PPCBank

ឆ្នាំរោង ឆស័ក ព.ស.២៥៦៨ គ.ស.២០២៤

ធ្នូ | December | មិគសិរ - បុស្ស

12

អាទិត្យ S	ចន្ទ M	អង្គារ T	ពុធ W	ព្រហស្បតិ៍ T	សុក្រ F	សៅរ៍ S
1 ១កើត ខែមិគសិរ	2 ២កើត	3 ៣កើត	4 ៤កើត	5 ៥កើត	6 ៦កើត	7 ៧កើត
8 ៨កើត	9 ៩កើត	10 ១០កើត	11 ១១កើត	12 ១២កើត	13 ១៣កើត	14 ១៤កើត ថ្ងៃកោរ
15 ១៥កើត ពេញបូណ៌មី	16 ១រោច ខែមិគសិរ	17 ២រោច	18 ៣រោច	19 ៤រោច	20 ៥រោច	21 ៦រោច
22 ៧រោច	23 ៨រោច	24 ៩រោច	25 ១០រោច	26 ១១រោច	27 ១២រោច	28 ១៣រោច ថ្ងៃកោរ
29 ១៤រោច	30 ១កើត ខែបុស្ស	31 ២កើត				

DECEMBER

Sophea is happy that her relationship with PPCBank
has been **life-changing** for her business

CALENDAR 2025

មករា | January

អាទិត្យ S	ចន្ទ M	អង្គារ T	ពុធ W	ព្រហស្បតិ៍ T	សុក្រ F	សៅរ៍ S
			1	2	3	4
5	6	7	8	9	10	11
12	13	14	15	16	17	18
19	20	21	22	23	24	25
26	27	28	29	30	31	

កុម្ភៈ | February

អាទិត្យ S	ចន្ទ M	អង្គារ T	ពុធ W	ព្រហស្បតិ៍ T	សុក្រ F	សៅរ៍ S
						1
2	3	4	5	6	7	8
9	10	11	12	13	14	15
16	17	18	19	20	21	22
23	24	25	26	27	28	

មីនា | March

អាទិត្យ S	ចន្ទ M	អង្គារ T	ពុធ W	ព្រហស្បតិ៍ T	សុក្រ F	សៅរ៍ S
						1
2	3	4	5	6	7	8
9	10	11	12	13	14	15
16	17	18	19	20	21	22
23	24	25	26	27	28	29
30	31					

មេសា | April

អាទិត្យ S	ចន្ទ M	អង្គារ T	ពុធ W	ព្រហស្បតិ៍ T	សុក្រ F	សៅរ៍ S
		1	2	3	4	5
6	7	8	9	10	11	12
13	14	15	16	17	18	19
20	21	22	23	24	25	26
27	28	29	30			

ឧសភា | May

អាទិត្យ S	ចន្ទ M	អង្គារ T	ពុធ W	ព្រហស្បតិ៍ T	សុក្រ F	សៅរ៍ S
				1	2	3
4	5	6	7	8	9	10
11	12	13	14	15	16	17
18	19	20	21	22	23	24
25	26	27	28	29	30	31

មិថុនា | June

អាទិត្យ S	ចន្ទ M	អង្គារ T	ពុធ W	ព្រហស្បតិ៍ T	សុក្រ F	សៅរ៍ S
1	2	3	4	5	6	7
8	9	10	11	12	13	14
15	16	17	18	19	20	21
22	23	24	25	26	27	28
29	30					

កក្កដា | July

អាទិត្យ S	ចន្ទ M	អង្គារ T	ពុធ W	ព្រហស្បតិ៍ T	សុក្រ F	សៅរ៍ S
		1	2	3	4	5
6	7	8	9	10	11	12
13	14	15	16	17	18	19
20	21	22	23	24	25	26
27	28	29	30	31		

សីហា | August

អាទិត្យ S	ចន្ទ M	អង្គារ T	ពុធ W	ព្រហស្បតិ៍ T	សុក្រ F	សៅរ៍ S
					1	2
3	4	5	6	7	8	9
10	11	12	13	14	15	16
17	18	19	20	21	22	23
24	25	26	27	28	29	30
31						

កញ្ញា | September

អាទិត្យ S	ចន្ទ M	អង្គារ T	ពុធ W	ព្រហស្បតិ៍ T	សុក្រ F	សៅរ៍ S
	1	2	3	4	5	6
7	8	9	10	11	12	13
14	15	16	17	18	19	20
21	22	23	24	25	26	27
28	29	30				

តុលា | October

អាទិត្យ S	ចន្ទ M	អង្គារ T	ពុធ W	ព្រហស្បតិ៍ T	សុក្រ F	សៅរ៍ S
			1	2	3	4
5	6	7	8	9	10	11
12	13	14	15	16	17	18
19	20	21	22	23	24	25
26	27	28	29	30	31	

វិច្ឆិកា | November

អាទិត្យ S	ចន្ទ M	អង្គារ T	ពុធ W	ព្រហស្បតិ៍ T	សុក្រ F	សៅរ៍ S
						1
2	3	4	5	6	7	8
9	10	11	12	13	14	15
16	17	18	19	20	21	22
23	24	25	26	27	28	29
30						

ធ្នូ | December

អាទិត្យ S	ចន្ទ M	អង្គារ T	ពុធ W	ព្រហស្បតិ៍ T	សុក្រ F	សៅរ៍ S
	1	2	3	4	5	6
7	8	9	10	11	12	13
14	15	16	17	18	19	20
21	22	23	24	25	26	27
28	29	30	31			